



XII CARRERA LUSITANIA

DOMINGO 6 DE NOVIEMBRE DE 2022

DOS DISTANCIAS: 16.000 Y 7.400 METROS

FECHA: Domingo 6 de Noviembre de 2022

LUGAR: Base Militar “General Almirante”
Ctra. Marines – Olocau S/N
Marines (Valencia)

SALIDA: Explanada de Actos

LUGAR ENTREGA DORSALES:

Anticipada: INTERSPORT ADEMUZ.

Viernes 4 Noviembre de 16:00 a 20:00

Sábado 5 Noviembre de 10:00 a 14:00 y de 16:00 a 20:00

Mismo día carrera: EXPLANADA ACTOS (junto a Salida)

APARCAMIENTOS: Los designados por la Unidad de Seguridad de la Base. Ver ANEXO I.

GUARDARROPÍA: Explanada de Actos (zona recogida dorsales)

DUCHAS: Instalaciones RCL 8 Edificio “Sagunto” (acompañados por grupos por personal organización, solicitar información en zona recogida dorsales) / Duchas de campaña proporcionadas por GLPAC (TBD).

VESTUARIO: Se dispondrá de una (1) tienda modular para hombres y otra para mujeres (zona explanada), desde las 8:30 hasta finalización prueba).

HORARIOS:

- ENTRADA BASE: A partir de las 8:30
- ENTREGA DORSALES: Desde las 8:30 hasta las 9:45
- SALIDA PRUEBA 1 (16K): A las 10:00
- SALIDA PRUEBA 2 (7K): A las 10:10
- SALIDA PRUEBA NIÑOS: A las 10:20
- ENTREGA TROFEOS: A las 12:00





ORGANIZACIÓN: Regimiento de Caballería “Lusitania” 8

CATEGORÍAS

Las CATEGORÍAS quedan establecidas de la siguiente manera, tanto para hombres como para mujeres:

K7		K16	
ABSOLUTA	3 primeros	ABSOLUTA	3 primeros
		JUNIOR	18 - 20 años
		SENIOR	21 – 34 años
		VETERANOS A	35 – 44 años
		VETERANOS B	45 – 54 años
		VETERANOS C	55 – 64 años
		MASTER	65 – Más...
		*MILITARES	Todas

Para calcular la clasificación:

Clasificación General

Clasificación por categorías.

Clasificación por equipos.

(* Para participar en las categorías militares los corredores deberán inscribirse con el nombre de su Unidad, y haber se inscrito expresamente como militar)

PREMIOS

7k

Premio a los tres (3) primeros hombres y mujeres de la clasificación general.

16k

Premios a los tres (3) primeros de la clasificación general, y a los tres (3) primeros hombres y mujeres de cada categoría. La clasificación militar NO será acumulable a las categorías de clasificación generales, obteniendo premio únicamente los tres (3) primeros hombres y las tres (3) primeras mujeres militares.

Premio CAP. BARREDA. Se hará entrega de este premio al MEJOR EQUIPO de la prueba 16K.

Para poder optar a la clasificación por equipos se tendrán en cuenta los cinco (5) primeros corredores/corredoras (indistintamente) del mismo equipo que cruce la meta. Siendo ganador el equipo que a la suma de tiempos obtenga el mejor tiempo acumulado.





INSCRIPCIONES

La inscripción se realizará a través de la página web oficial de la prueba

<https://carreralusitania.wordpress.com/>



El plazo de inscripción comenzará finaliza el 3 de noviembre de 2022 a las 23.59 horas.

El precio de inscripción será de 15€ para las dos pruebas.

Las inscripciones que se realicen el mismo día de la prueba tendrán un coste de 20€.

Los menores de edad deberán tener autorización paterna firmada, esta se encuentra en la web (INSCRIPCIONES).

CRONOMETRAJE

El cronometraje de la prueba será realizado por la Asociación Deportiva y Cultural Nou Píndaro (INFOPINDARO), mediante el sistema de DORSAL-CHIP.

RIFA

Al finalizar la prueba se realizará la rifa de los donativos de las empresas colaboradoras. La entrega de los regalos, a los afortunados, se realizará a la llegada a meta.

ACTIVIDADES ENTORNO A LA PRUEBA

Todos los corredores, así como los acompañantes que se desplazan a disfrutar de la prueba, podrán conocer más de cerca al RC "Lusitania" 8.

En la zona de SALIDA/LLEGADA encontrarán:

- Exposición estática de Vehículos y material.
- Zona Masaje. ESCUELA CIM
- Y otros.

REGLAMENTO

* ARTÍCULO 1 - El RC **Lusitania 8** organiza la XII CARRERA LUSITANIA, carrera sin distinciones de sexo, raza o religión y abierta a todos los atletas federados o no.

* ARTÍCULO 2- La Salida y Meta se ubicará en el interior de la Base General Almirante (Marines), habrá zona de aparcamiento, servicio de guardarropía, vestuarios de campaña y duchas. **La organización no se hace responsable de los objetos depositados.**

* ARTÍCULO 3- Por estar dentro de una Base Militar, los movimientos de personal que participa en la carrera y los acompañantes, estará limitado a las siguientes zonas: Explana de Actos, Bar de la





Base y sus accesos, aparcamiento interno de la base y sus accesos. Estando todas las demás zonas restringidas. El personal de seguridad de la base y el propio de la organización actuarán como agentes de la autoridad (según NOP 01/19 ACCESO Y MOVILIDAD PERSONAL EN BASE)

* ARTÍCULO 4- El uso de dispositivos móviles o que reproduzcan y/o graven se regirá por la NOP 04/19 SEGURIDAD EN DISPOSITIVOS MÓVILES. En resumen, el uso cualquier material que reproduzca y/o grave imágenes está autorizado para las zonas indicadas en el artículo anterior. Para los corredores se autoriza el uso de los mismos solo por el trazado de la carrera. La responsabilidad del mal uso de este material como de las imágenes tomadas será responsabilidad plena de la persona, ajustándose a las normas y leyes que las regulan.

* ARTÍCULO 5- El recorrido será controlado por personal del Regimiento, que estará claramente identificado al ir vestidos de uniforme de instrucción (camuflaje verde pixelado). En todo momento se seguirán las instrucciones que pudieran dar durante la realización de la prueba. Los recorridos estarán señalizados con flechas, cintas y carteles informativos de color **naranja** para la 16K y de color **verde** para la 7K.

* ARTÍCULO 6- Para seguridad de los corredores la organización distribuirá por el recorrido personal y material sanitario en aquellos puntos que considere necesario, así como la presencia de una ambulancia en la SALIDA/LLEGADA y en punto intermedio. Ante cualquier incidente durante la carrera se dará aviso a cualquier persona de la organización, esta estará provista de medios radio para rápidamente comunicarse con los equipos de sanitarios y evacuación.

* ARTÍCULO 7- **Al inscribirse, el participante certifica que se encuentra en plenas facultades físicas y psicológicas para participar en la prueba. Los menores de edad, será los padres o tutores los que certifiquen y autoricen su participación**, mediante la firma del documento que será entregado a la organización a la recogida de dorsales.

Además, con la inscripción se exime de toda responsabilidad a la organización, patrocinadores u otras instituciones participantes ante cualquier accidente o lesión que pudiera sufrir antes, durante y/o después del evento deportivo.

Con la confirmación de la inscripción el participante acepta que sus datos e imágenes personales sean tratados con total reserva. La organización dispondrá de ellos para enviar información exclusivamente deportiva por el RC "Lusitania" 8 y ADC Nou Píndaro, así como publicar estos en la web de la prueba. De ningún modo estos datos serán vendidos o cedidos a terceras empresas (Respetándose así lo establecido por la Ley de protección de datos).

Los participantes, por el hecho de inscribirse libre y voluntariamente, declaran conocer y aceptar plenamente el presente Reglamento. En caso de duda o de surgir alguna situación no reflejada en el mismo, prevalecerá lo que disponga al efecto la organización.

* ARTÍCULO 8.- Todo participante debidamente inscrito estará cubierto con un seguro de responsabilidad civil y de accidentes. Este seguro no será válido en caso de enfermedades, imprudencias, negligencia, inobservancia de las leyes y el reglamento, así como tampoco cubrirá los daños producidos en los desplazamientos al lugar del evento.





* ARTÍCULO 9.- A la recogida de dorsales se deberá presentar documento identificativo (D.N.I., pasaporte o similar). Los inscritos en la categoría militar deberán presentar la T.I.M. (condición indispensable), para poder participar en esta categoría. La organización proporcionará (a través de la Web oficial) documento de AUTORIZACIÓN para recogida de dorsal por terceras personas.

ARTÍCULO 10.- A la recogida del dorsal se hará entrega de la bolsa del corredor. El contenido está por determinar.

* ARTÍCULO 11.- Sólo podrán seguir la prueba aquellos vehículos autorizados por la Organización. Está prohibido seguir la carrera con bicicleta o cualquier otro tipo de vehículo. El personal no participante no podrá salir de las zonas permitidas por la Organización: Zona SALIDA/META, Bar de la Base y Aseos habilitados, debido a las normas de seguridad de la Base establecidas en el Plan de Seguridad.

* ARTÍCULO 12.- Los resultados serán expuestos en tablones anunciadores situados en la Zona de recogida de dorsales. Las listas serán expuestas inmediatamente que se disponga de resultados, siendo actualizada periódicamente durante la carrea. Las impugnaciones sobre la clasificación oficial u otras reclamaciones serán atendidas y resueltas por la Organización antes de la entrega de premios. Aquellas impugnaciones de la clasificación oficial que se realicen durante o después de la entrega de premios no se tendrán en cuenta por estar fuera de plazos.

* ARTÍCULO 13.- La Organización solicita por parte de los corredores y acompañantes el respeto y buen uso de las instalaciones de la base, así como un comportamiento ecológico evitando tirar en el recorrido cualquier tipo de desperdicio (geles, botellas, papeles, plásticos, etc.) que puedan dañar el entorno en que discurre la prueba. Para evitarlo la organización colocará en distintos puntos cubos de basura.

* ARTÍCULO 14.- Aquellos corredores que se comporten de modo antideportivo, irrespetuosos con la organización o cualquier persona que se encuentre en el recinto, haga un mal uso de las instalaciones y materiales, o cualquier otro comportamiento que la organización considere que esté fuera de un comportamiento cívico normal serán descalificados. Siendo responsables en los casos que suponga un gasto económico.

* ARTÍCULO 15.- La Organización se reserva el derecho a modificar el presente reglamento, si lo considera necesario para la mejora de la prueba o la seguridad de los participantes. Así como la modificación del recorrido si considera que la seguridad de los participantes no está garantizada.





PERFIL

K16
DESNIVEL POSITIVO 393M

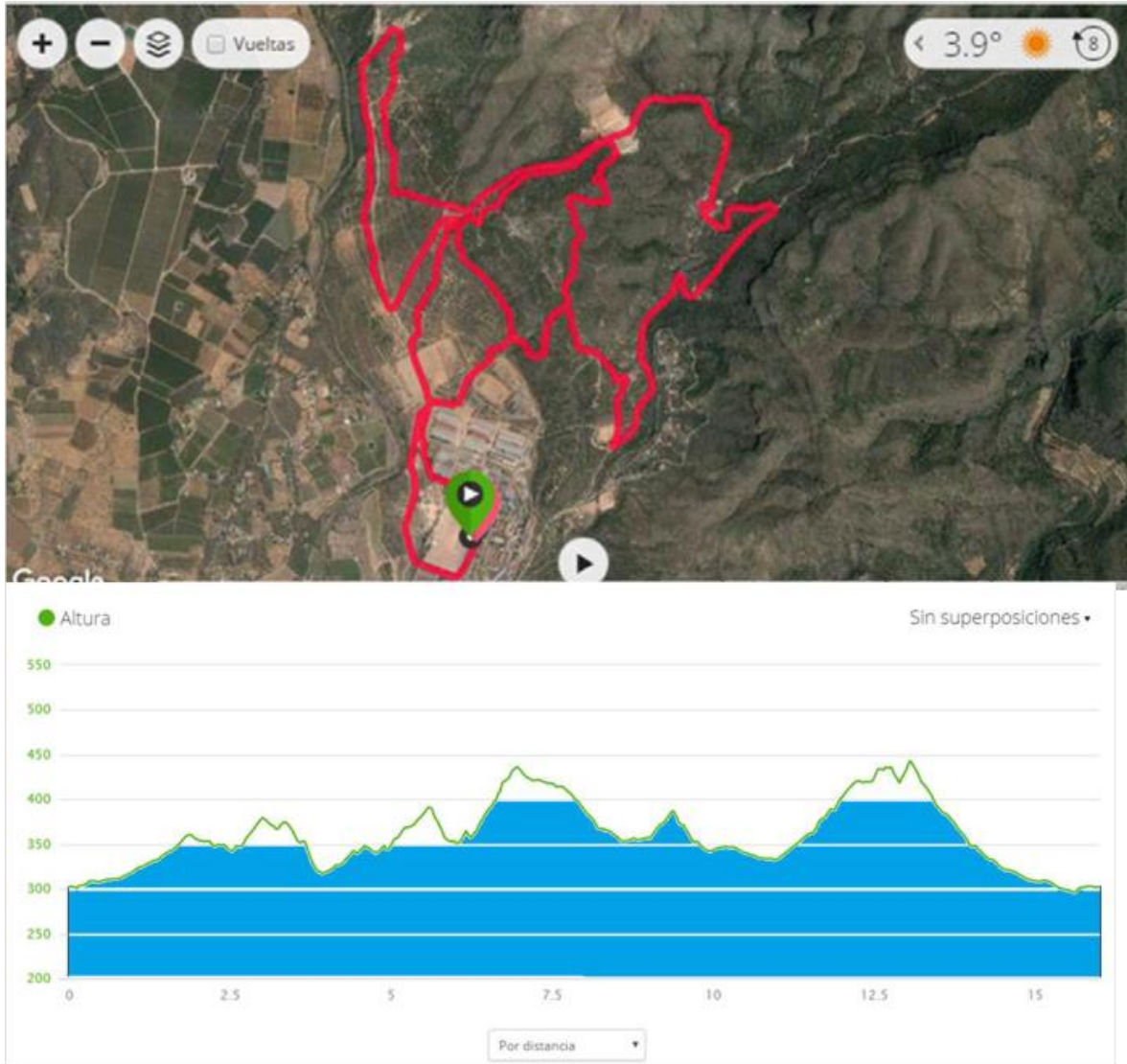



K7
DESNIVEL POSITIVO 99M

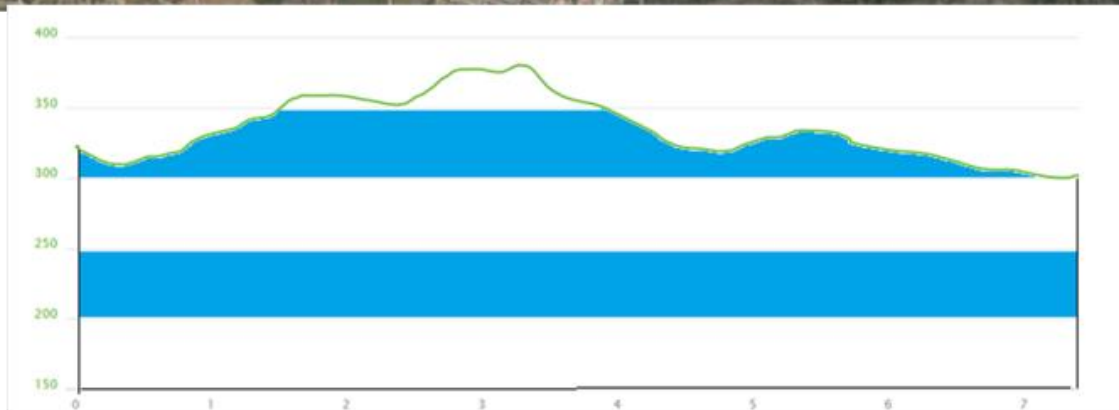
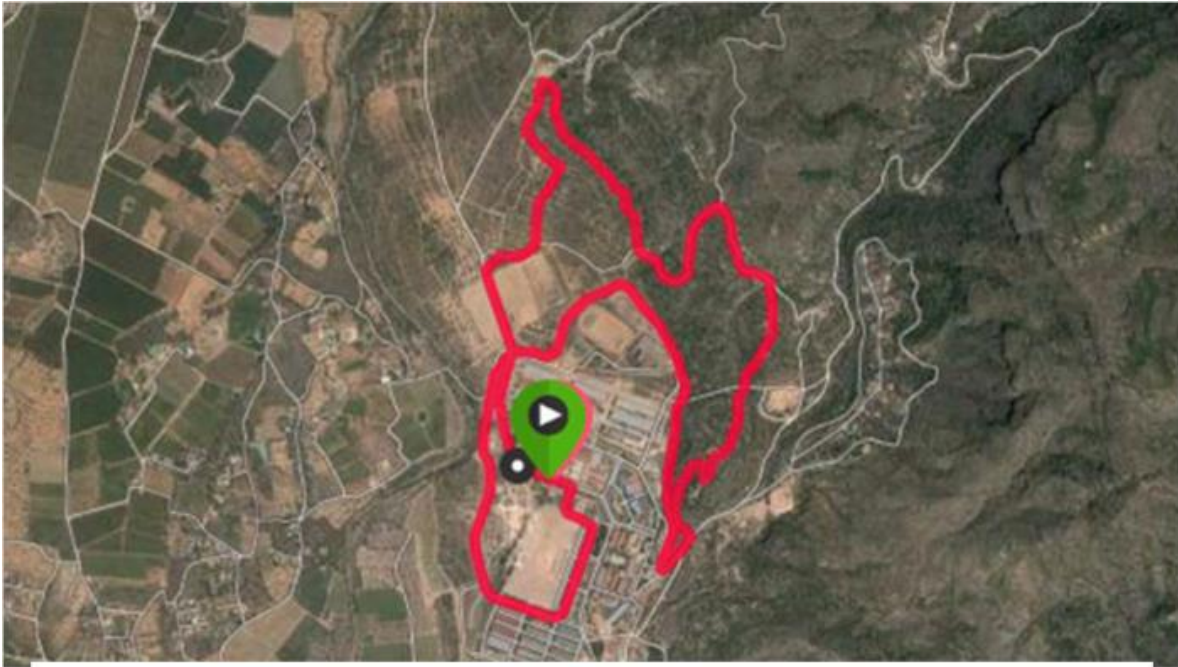

La Organización de la XII Carrera Lusitania

